Kiwanis Club Zurich-Romandie
www.kczr.ch

Mercredi 23 septembre 2020 à 10h15
Schützenhaus
Süessplätzweg 1, 8126 Zumikon

Balade dans les environs de Zumikon

1h1/4 ou moins

Je vous propose un circuit d'une heure un quart (en rouge sur la carte), avec des alternatives en-dessous d'une heure (en bleu sur la carte).
Après cette balade ceux qui le désirent se retrouveront au « Frohe Aussicht » à Zumikon.

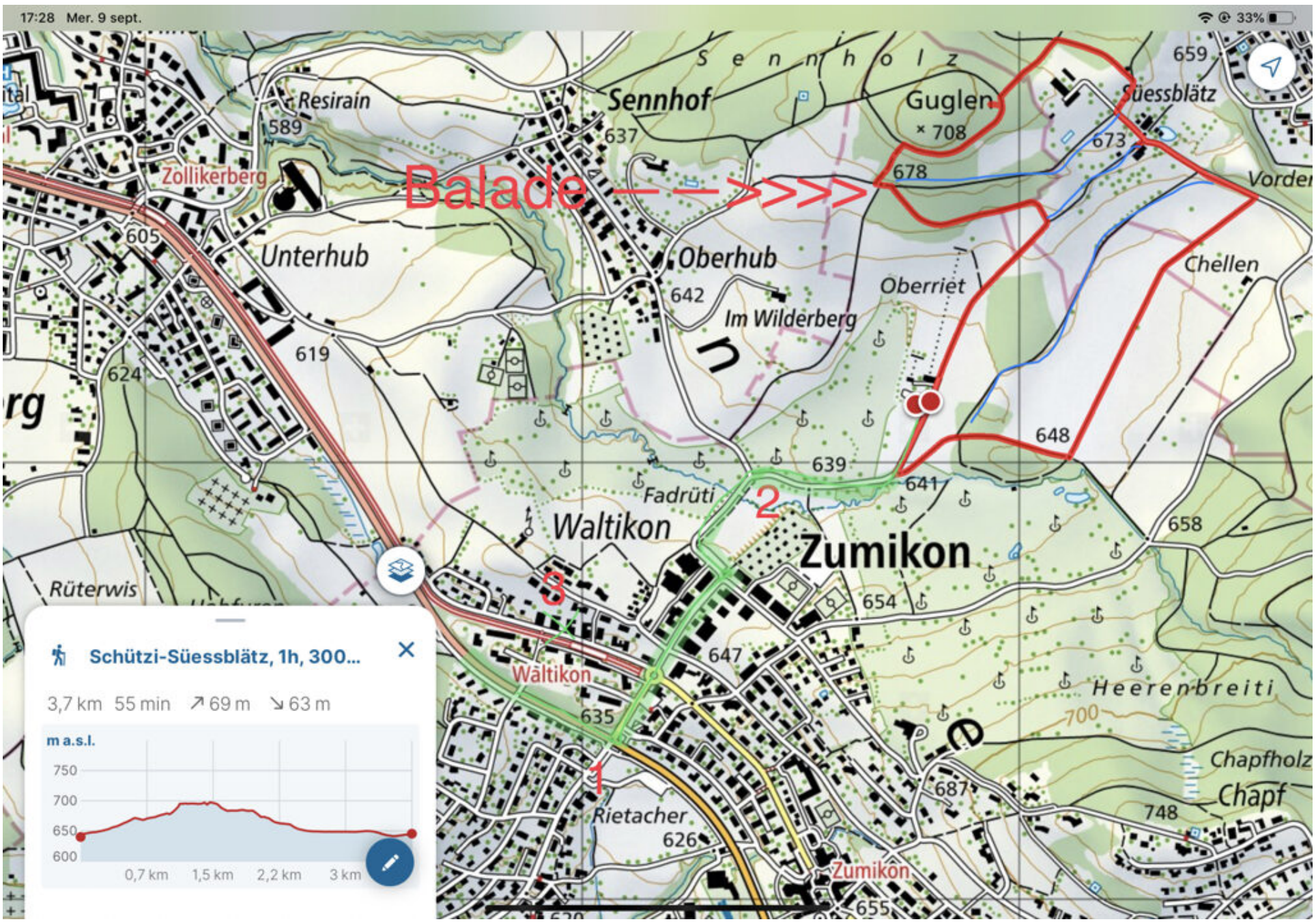

Programme:
Rendez-vous à 10h15 à la « Schützenhaus »:

- en train, S18 à 9h47 à Stadelhofen, arrivée à 10h03 à Waltikon (3 sur le plan) où on vous conduira à notre rendez-vous
- En voiture (route en vert sur le plan) de Zurich, Forchstrasse, prendre à gauche au feu rouge (1) ensuite tout droit, 250 mètres après le rond point prendre à gauche « Schiessplatz ». Ensuite à 300 m. (2) prendre à droite « Schützenhaus »

Schützenhaus itinéraire Google:
SV Zumikon
Süessplätzweg 1, 8126 Zumikon
https://goo.gl/maps/ZNp8JZkraxCEpbnT8

Restaurant Frohe Aussicht:
https://ussicht.ch/

Inscriptions:
- Si vous venez manger choisissez le plat principal
- Pas nécessaire de s’inscrire pour la balade, sauf si vous désirez qu’on vienne vous chercher à la gare de Waltikon

Riz Casimir au poulet	Schnipo de porc	Vegi
* * *	* * *	* * *

Je désire être pris en charge à la gare de Waltikon
à 10h03

Inscription:
Sur notre site
en cliquant ici jusqu'au mardi 22 septembre 2020 à 20h15